



UNIUNEA EUROPEANĂ



GUVERNUL ROMÂNIEI
MINISTERUL MUNCII, FAMILIEI ȘI
PROTECȚIEI SOCIALE
AMPOSDRU



Fondul Social European
POS DRU 2007-2013



Instrumente Structurale
2007-2013



OIPOS DRU



Universitatea de Vest
din Timișoara

Programul Operațional Sectorial pentru Dezvoltarea Resurselor Umane 2007-2013
Axa Prioritară 1: "Educația și formarea profesională în sprijinul creșterii economice și societății bazate pe cunoaștere"

Domeniul major de intervenție 1.2. "Calitate în învățământul superior"

Solicitant: Universitatea de Vest din Timișoara, Facultatea de Sociologie și Psihologie

Manager de proiect: Conf. univ. dr. Florin Alin Sava

Partener: Sc Syonic SRL

Contract: POSDRU/18/1.2/G/28335

TITLUL PROIECTULUI: COMPETENȚELE ABSOLVENȚILOR ȘI NEVOILE ANGAJATORULUI. O CERCETARE – ACȚIUNE PENTRU INTEGRAREA PE PIAȚA MUNCII

**PREZENTAREA REZULTATELOR CERCETĂRII
SPECIALIZAREA PSIHOLOGIE**

Autori:

Conf. univ. dr. Alin Gavreliuc

Asist. cercet. drd. Silvia Rusu

Data: 07.12.2010



UNIUNEA EUROPEANĂ



GUVERNUL ROMÂNIEI
MINISTERUL MUNCII, FAMILIEI ȘI
PROTECȚIEI SOCIALE
AMPOSDRU



Fondul Social European
POS DRU 2007-2013



Instrumente Structurale
2007-2013



MINISTERUL
EDUCAȚIEI
CERCETĂRII
TINERETULUI
ȘI SPORTULUI
OIPOSDRU



Universitatea de Vest
din Timisoara

Gradul de inserție profesională a absolvenților

Se constată că aproape 90% dintre absolvenții de Psihologie (89,66%) sunt, într-o formă sau alta, angajați în urma finalizării studiilor, covârșitoarea majoritate ocupând poziții profesionale cu contract de muncă full-time (84,83%)

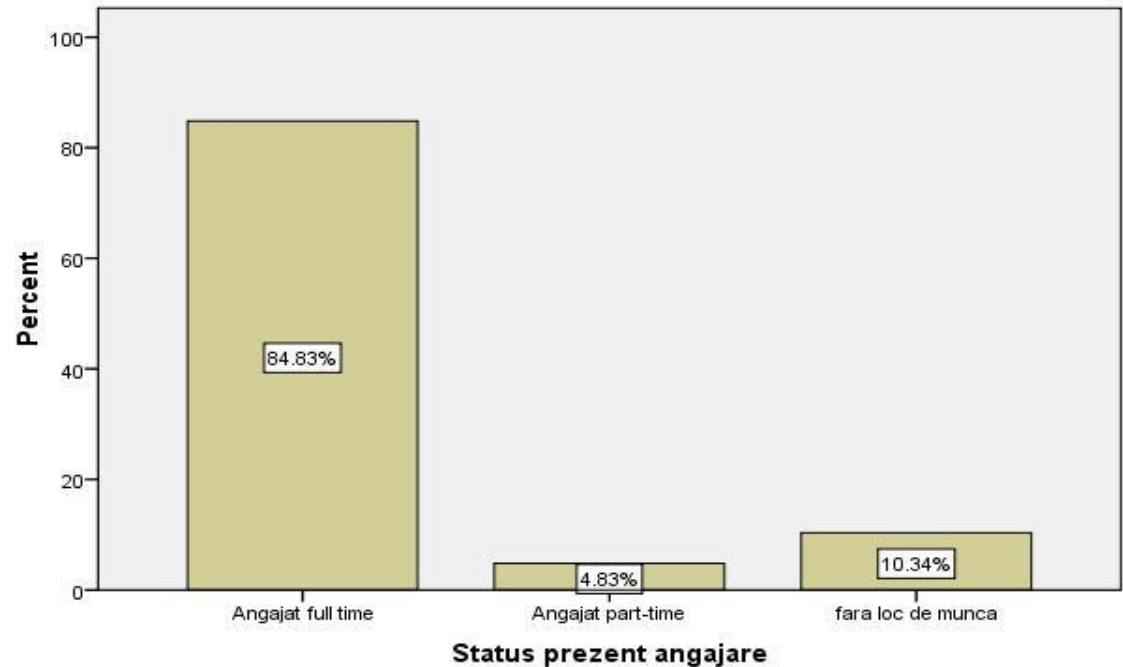



Gradul de angajare în domeniul de specialitate

Se distinge o partajare aproape egală a opțiunilor între un domeniu conex, precum HR (fără titlatura explicită de "psiholog") (35,66%) și cel de consilier (de asemenea fără titlatura expresă de "psiholog") (32,56%), la care se adaugă alte domenii (31,01%).

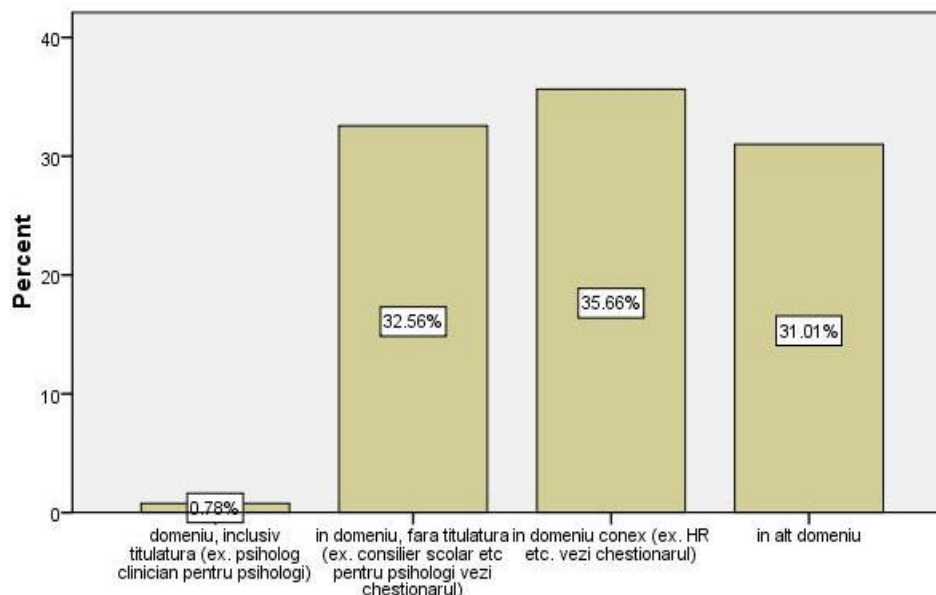

Post actual in domeniu (cele 4 variante se particularizeaza conform chestionarului)



UNIUNEA EUROPEANĂ



GUVERNUL ROMÂNIEI
MINISTERUL MUNCII, FAMILIEI ȘI
PROTECȚIEI SOCIALE
AMPOSDRU



Fondul Social European
POS DRU 2007-2013



Instrumente Structurale
2007-2013



MINISTERUL
EDUCAȚIEI
CERCETĂRII
TINERETULUI
ȘI SPORTULUI

OIPOS DRU



Universitatea de Vest
din Timisoara

Decizia de a urma un masterat.

Majoritatea covârșitoare a studenților specializării Psihologie au ales să frecventeze studii la nivel de master (84,83%), dovedindute o dată în plus că studiile de la nivel de licență nu mai sunt privite ca suficiente pentru definitivarea profilului profesional al absolventului la Psihologie din UVT

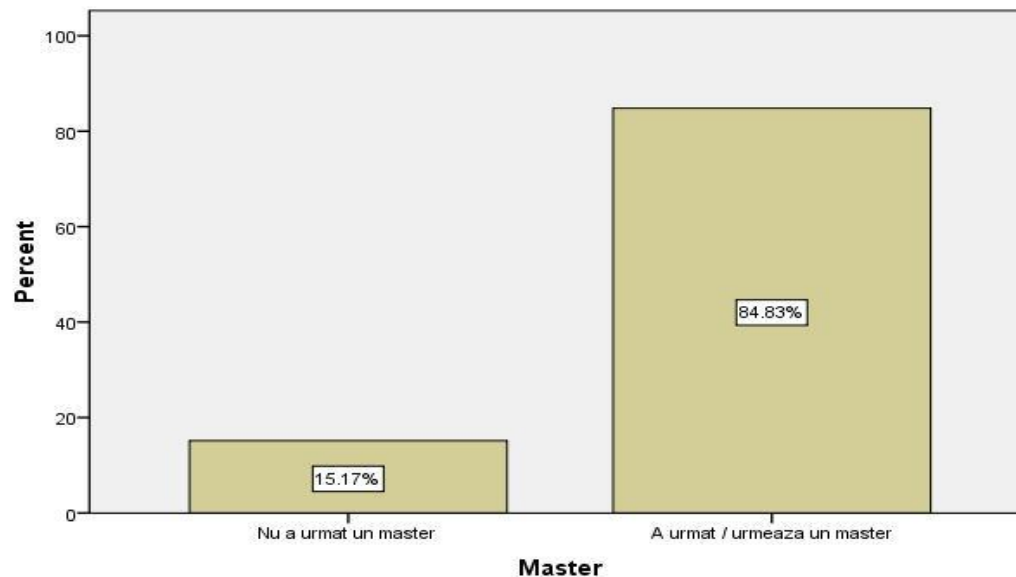



UNIUNEA EUROPEANĂ



GUVERNUL ROMÂNIEI
MINISTERUL MUNCII, FAMILIEI ȘI
PROTECȚIEI SOCIALE
AMPOSDRU



Fondul Social European
POS DRU 2007-2013



Instrumente Structurale
2007-2013



MINISTERUL
EDUCAȚIEI
CERCETĂRII
TINERETULUI
ȘI SPORTULUI
OIPOSDRU



Universitatea de Vest
din Timisoara

Loialitate față de instituția și specializarea urmată

Consolidare a atitudinii preponderent pozitive și apreciative la adresa traseului de formare este probată de răspunsul net majoritar (aproape 80%) la disponibilitatea de a recomanda unei cunoștințe alegerea Psihologiei de la UVT pentru studiile de licență.

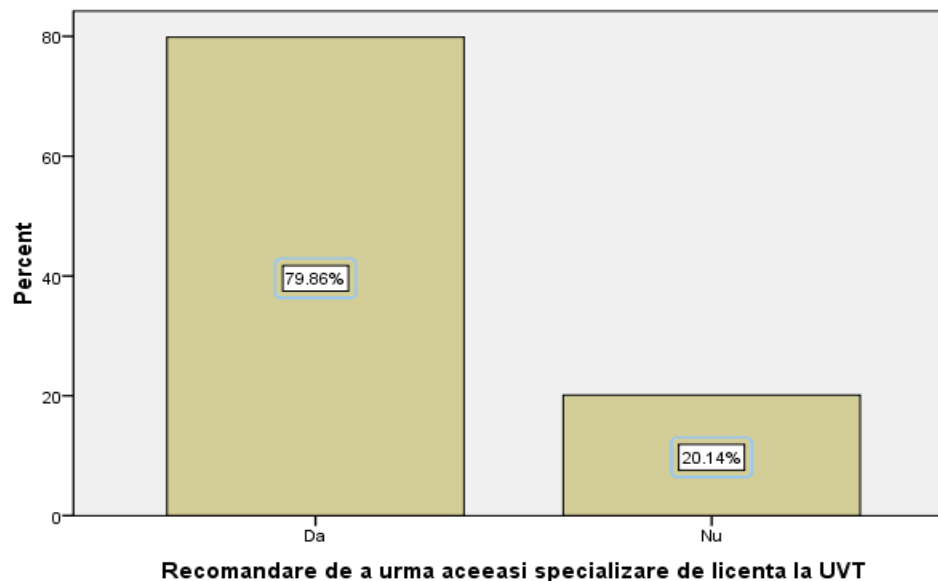



UNIUNEA EUROPEANĂ



GUVERNUL ROMÂNIEI
MINISTERUL MUNCII, FAMILIEI ȘI
PROTECȚIEI SOCIALE
AMPOSDRU



Fondul Social European
POS DRU 2007-2013



Instrumente Structurale
2007-2013



OIPOSDRU



Universitatea de Vest
din Timisoara

Utilizarea competențelor însușite în facultate la locul de muncă.

În registrul evaluării gradului de utilitate al studiilor de licență în Psihologie pentru performanța la locul de muncă actual, se poate constata cum răspunsurile majoritare sunt în zona moderată (41,42%), iar cele apreciative (34,85%) sunt mai numeroase decât cele depreciative (22,73%).

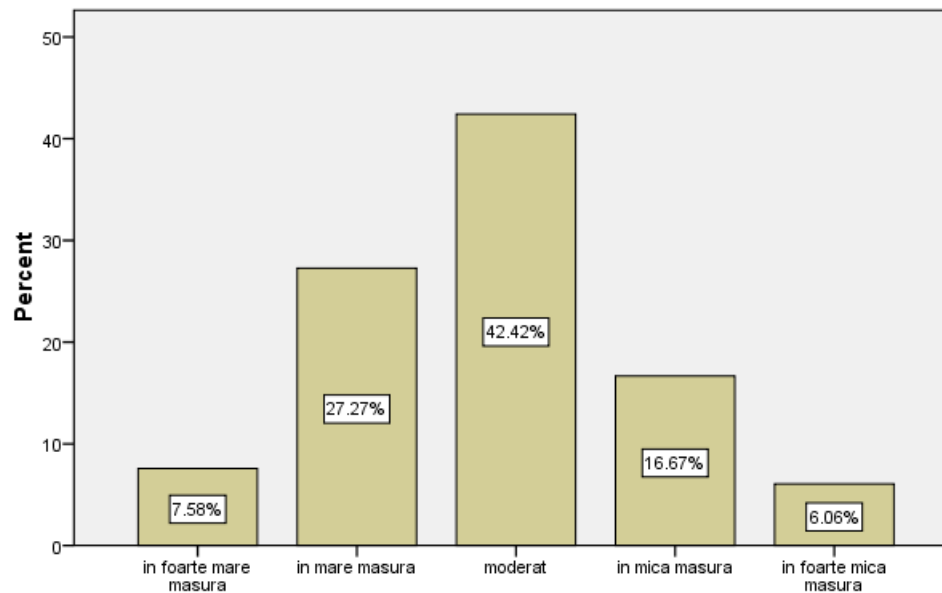

Gradul de utilizare a celor invatate la studiile de licenta



Atestatul de liberă practică - psihologie

Deținerea atestatului de liberă practică

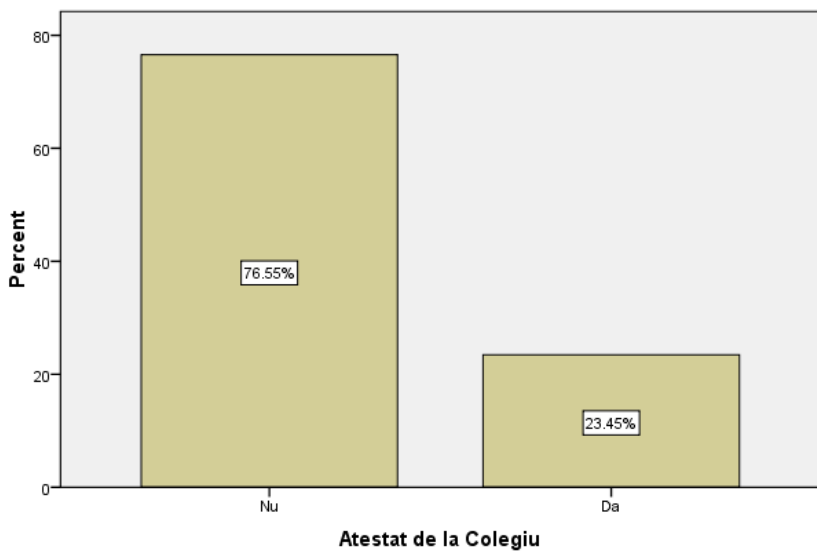

Domeniul în care dețin atestatul

